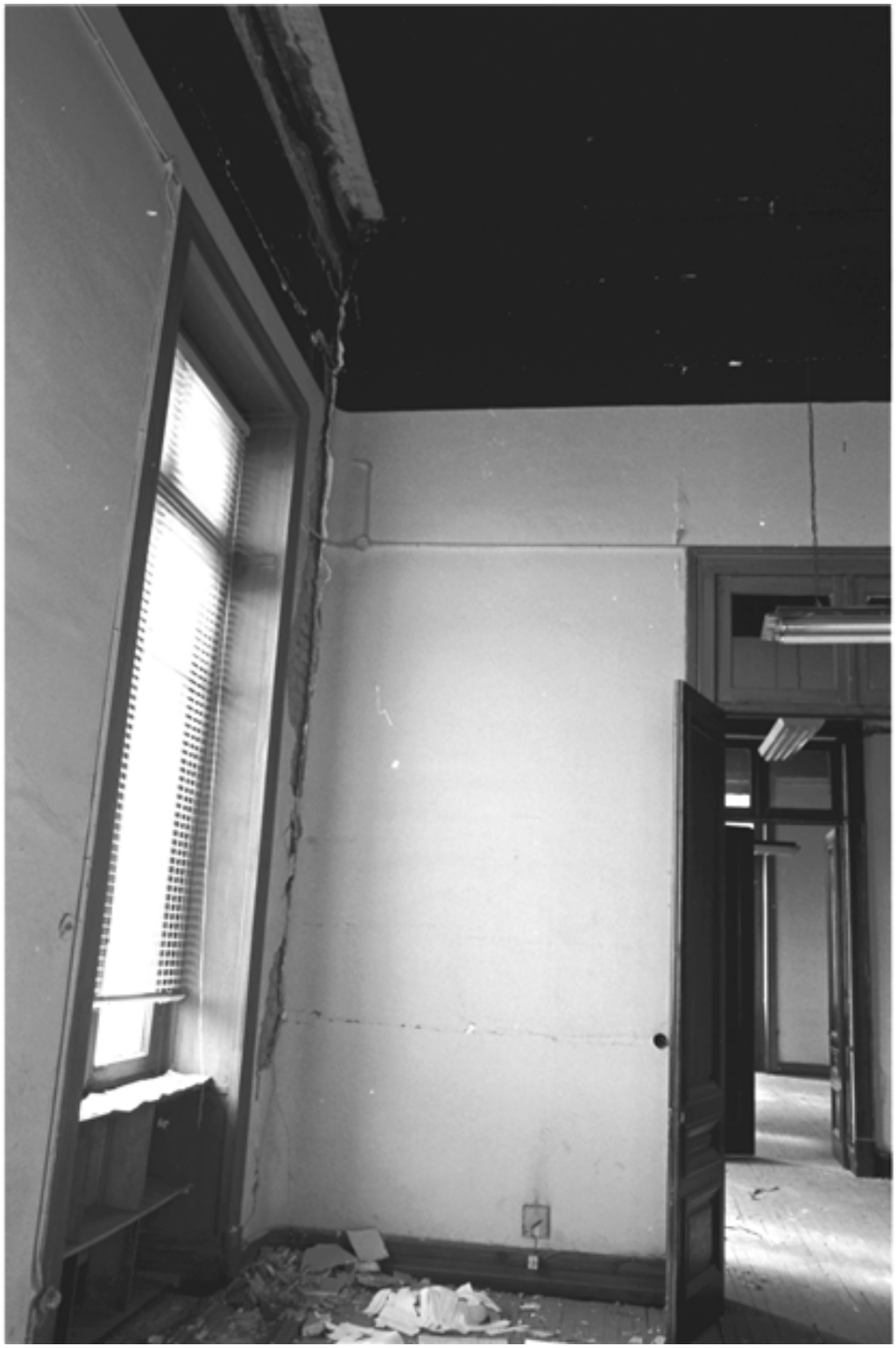

Terremoto de 1985.

Fotografías

CREADOR/A

Andrés Contreras Weglinski

DESCRIPCIÓN

Instituto de Higiene; edificio patrimonial de Santiago, dañado por el terremoto.

FECHA DE CREACIÓN

1985

TÉCNICA

Negativo Flexible

FUENTE DE INFORMACIÓN

Fotografía Patrimonial