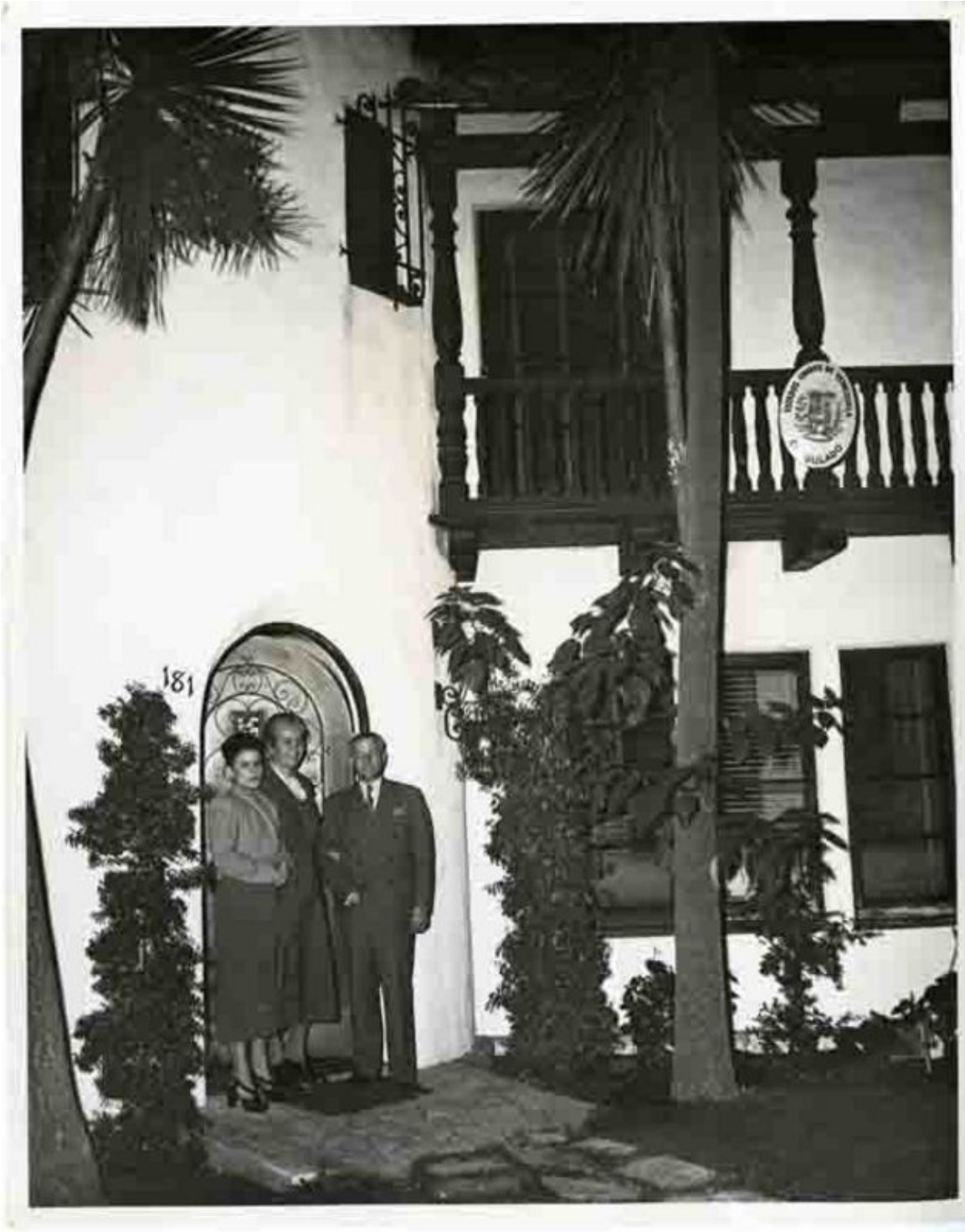

[Gabriela Mistral en Los Angeles] [fotografía].

Fotografías

DESCRIPCIÓN

[Gabriela Mistral en Los Angeles] [fotografía]. Los Angeles, California : [Editor no identificado] ; 1948.

FECHA DE CREACIÓN

1948

FUENTE DE INFORMACIÓN

Biblioteca Nacional Digital

INSTITUCIÓN

Biblioteca Nacional

UBICACIÓN

Avenida Libertador Bernardo O'Higgins 651, Santiago, Región Metropolitana, Chile

Mapa