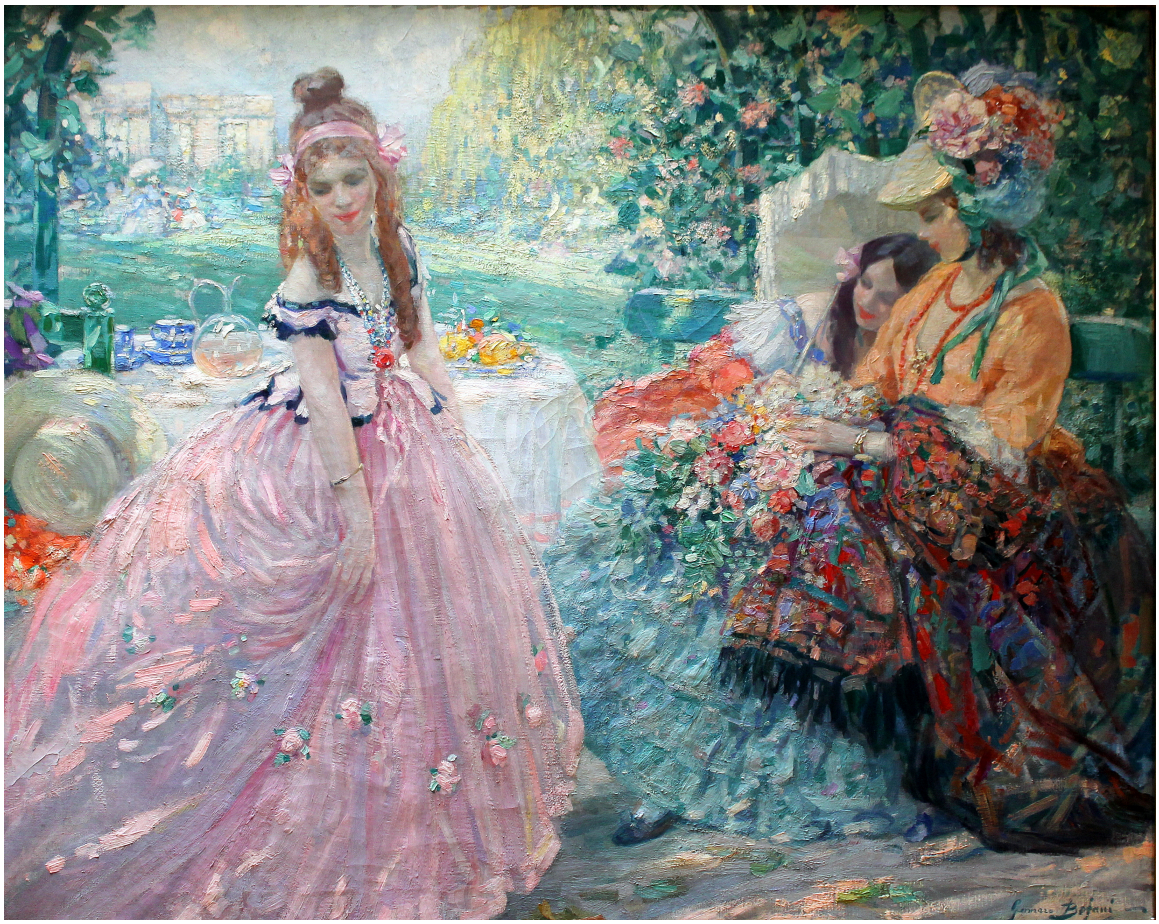

Primavera

Obras de arte

CREADOR/A

Gennaro Befani

DESCRIPCIÓN

Obra de formato rectangular, orientación horizontal. Composición en base a tres figuras femeninas. En el primer plano una joven niña que viste un vestido de color rosado y detalles en azul, su cabello es largo, ondulado y rojizo. Detrás de ella se encuentran dos mujeres sentadas, una mira hacia las flores que posa en su falda y sostiene con sus manos, lleva puesto un vestido anaranjado y celeste, un manto de variados colores y un sombrero con flores. Sobre el hombro de ella, la segunda mujer posa su cabeza demostrando afecto y sobre su hombro posa una sombrilla, se entrevé su vestido con volados. Frente a estas dos mujeres hay una mesa de mantel blanco y encima tiene frutas, jarrones y tazas. Un sombrero se encuentra posado a un costado inferior derecho de la mesa. En segundo plano, un jardín con árboles, flores y edificaciones al fondo. Al extremo inferior derecho, una firma.

FORMATO

Pintura (obra visual)

TÉCNICA

Pintura al óleo - Pintura, Tela - Pintura

DIMENSIONES

Alto 129 cm - Ancho 162 cm

FUENTE DE INFORMACIÓN

SURDOC

INSTITUCIÓN

Museo Municipal de Bellas Artes de Valparaíso

UBICACIÓN

Paseo Yugoslavo 176, Cerro Alegre, Valparaíso, Región de Valparaíso, Chile

Mapa