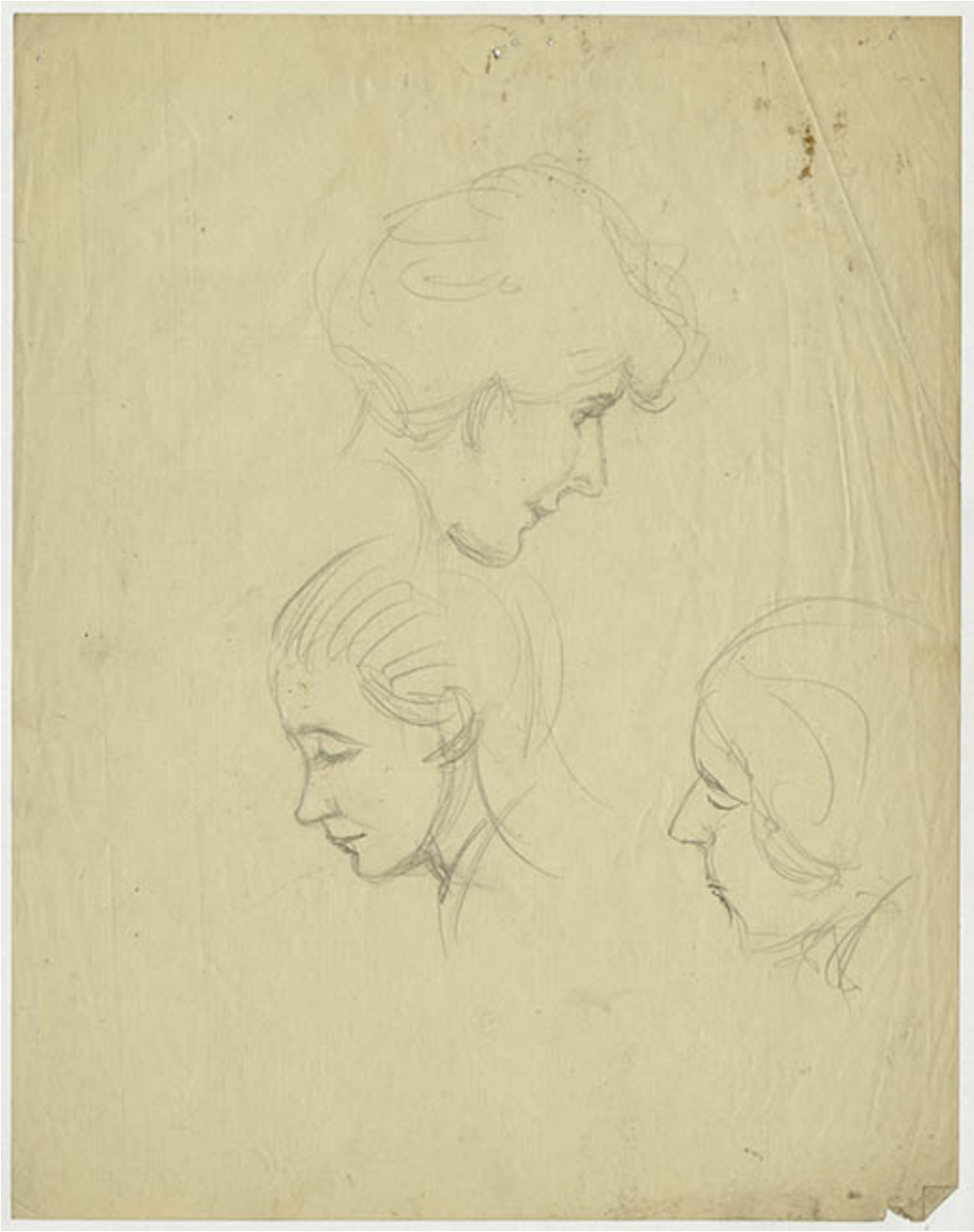

Estudio de cabezas antropomorfas

Obras de arte

CREADOR/A

Pedro Subercaseaux

DESCRIPCIÓN

Composición monocroma en base a las figuras de tres cabezas antropomorfas, presumiblemente, femeninas. Al centro, en el nivel superior, una cabeza de perfil con la mirada dirigida hacia abajo y de cabello corto. Bajo ella, la cabeza de una figura femenina de perfil, que presenta ojos cerrados, nariz fina y mentón acentuado. En el borde derecho, una cabeza de perfil de figura con nariz prominente y ojos cerrados.

FORMATO

Dibujo

TÉCNICA

Papel - Dibujo a mano alzada, Grafito - Dibujo a mano alzada

DIMENSIONES

Ancho 21.2 cm - Alto 27 cm

FUENTE DE INFORMACIÓN

SURDOC

INSTITUCIÓN

Museo Histórico Nacional