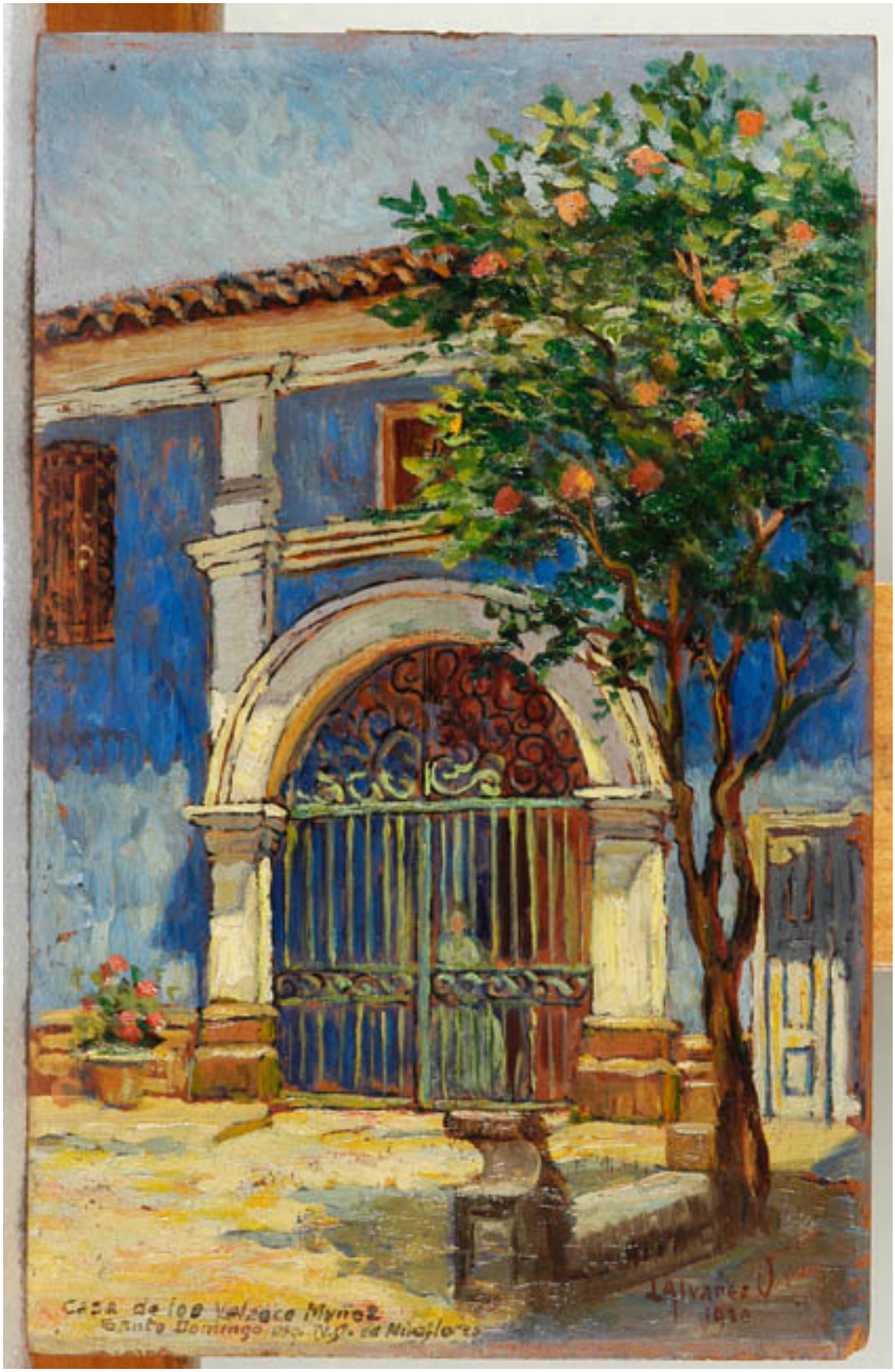
Casa de los Velasco Muñoz
Santo Domingo esq. N.S. de Miraflores
J. Alvarez

Casa de los Velasco Muñoz

Obras de arte

CREADOR/A

Luis Alvarez Urquieta

FECHA DE CREACIÓN

1920

DESCRIPCIÓN

Composición vertical. Edificación de color azul con zócalo de piedra rojiza y techumbre de tejas. En el centro un gran vano de medio punto con reja de dos hojas. En la parte alta del vano una ventana, y una de mayor tamaño en el borde izquierdo del a obra. El vano está flanqueado por pilastras de color blanco las que se unen por un arco del mismo color por sobre la reja. en primer plano una banca de piedra y u árbol.

FORMATO

Pintura (obra visual)

TÉCNICA

Pintura al óleo - , Madera -

DIMENSIONES

Alto 22 cm - Ancho 14 cm

FUENTE DE INFORMACIÓN

SURDOC

INSTITUCIÓN

Museo Histórico Nacional