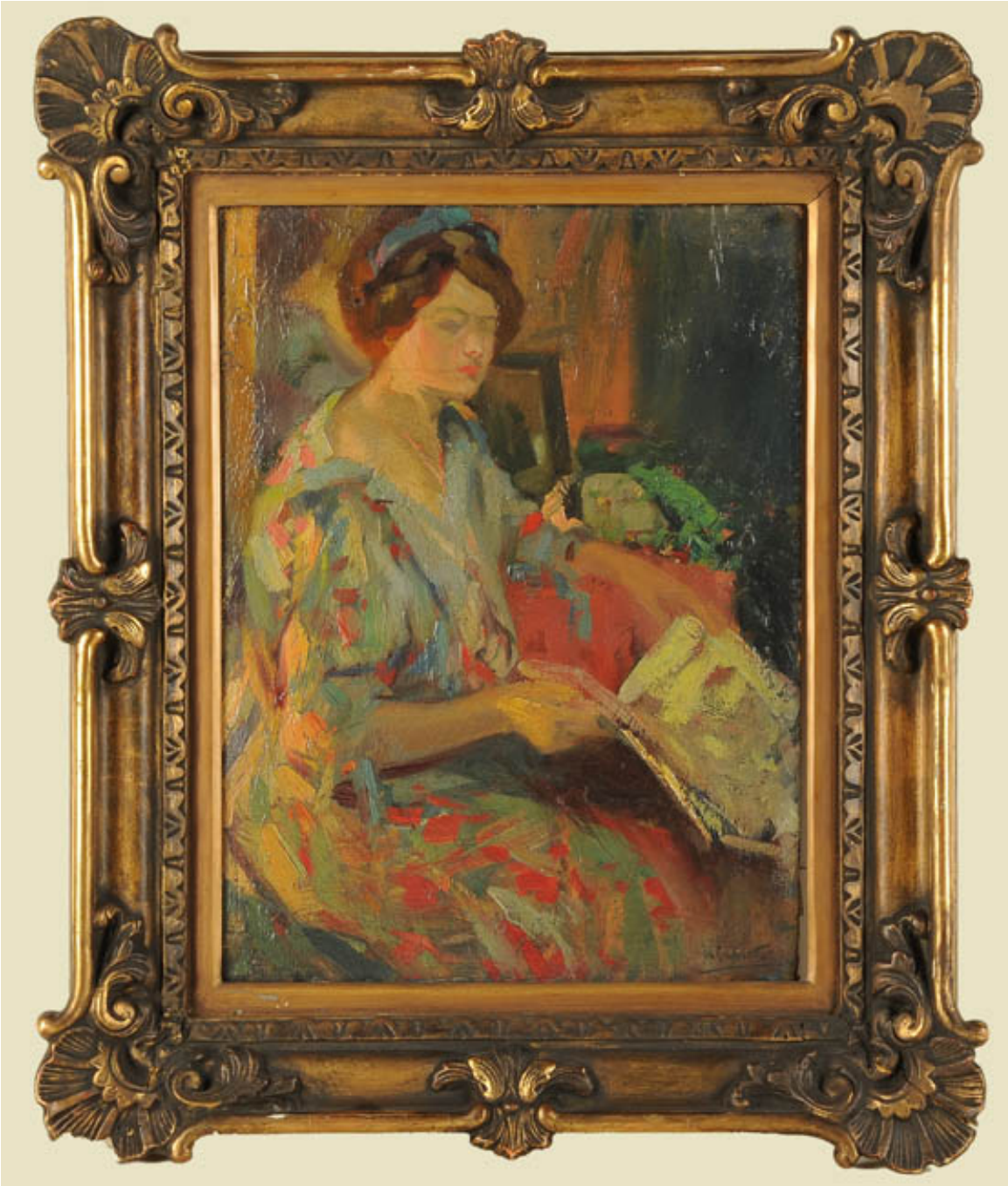

Mujer sentada

Obras de arte

CREADOR/A

Ulisse Caputo

FECHA DE CREACIÓN

ca. 1910

DESCRIPCIÓN

Obra de formato rectangular de disposición vertical. Retrato femenino que representa a una mujer sedente, de medio perfil sentada en un sillón de color rojizo. Tiene cabello castaño, recogido con un lazo celeste; su rostro esta apenas enunciado resaltando la boca en color anaranjado y tenues líneas que conforman los ojos. Su brazo derecho se apoya en el asiento y el izquierdo sostiene un documento tipo revista. Su vestido es muy colorido con estampados en celeste, verde, amarillos y anaranjados, de escote pronunciado y solapa ancha y manga bajo el codo. Esta retratada al interior de una habitación, el fondo es difuso y muy colorido. La composición está realizada a través de manchas, y pinceladas gruesas. Esta firmado en margen inferior derecho.

FORMATO

Pintura (obra visual)

TÉCNICA

Pintura al óleo - Pintura al óleo, Cartón - Pintura al óleo, Madera - Ensamblado

FUENTE DE INFORMACIÓN

SURDOC

INSTITUCIÓN

Museo de Artes Decorativas