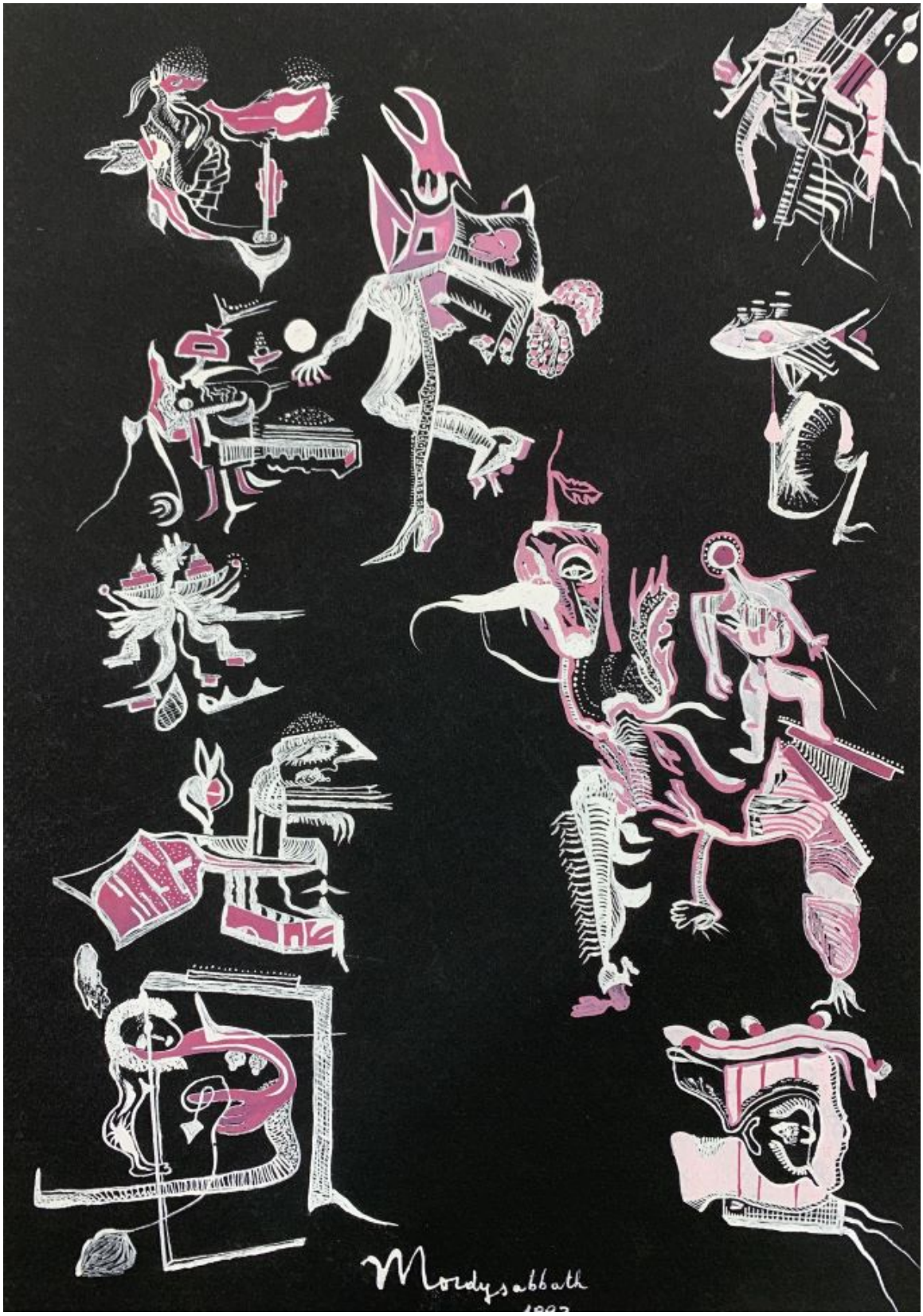

Pictograma

Obras de arte

CREADOR/A

MordySabbath

FECHA DE CREACIÓN

1993

DESCRIPCIÓN

Obra en formato rectangular de posición vertical. Composición abstracta sobre un fondo negro, de dibujos blancos y rosados. Sobre un mismo plano y con cierto orden secuencial en la vertical, se distribuyen una serie de figuras, signos, trazos y volúmenes en formato de pictograma. En el borde inferior se lee la firma del autor y la fecha.

FORMATO

Dibujo

TÉCNICA

Tinta - Dibujo, Cartulina - Dibujo

DIMENSIONES

Alto 30 cm - Ancho 21 cm

FUENTE DE INFORMACIÓN

SURDOC

INSTITUCIÓN

Museo Nacional de Bellas Artes