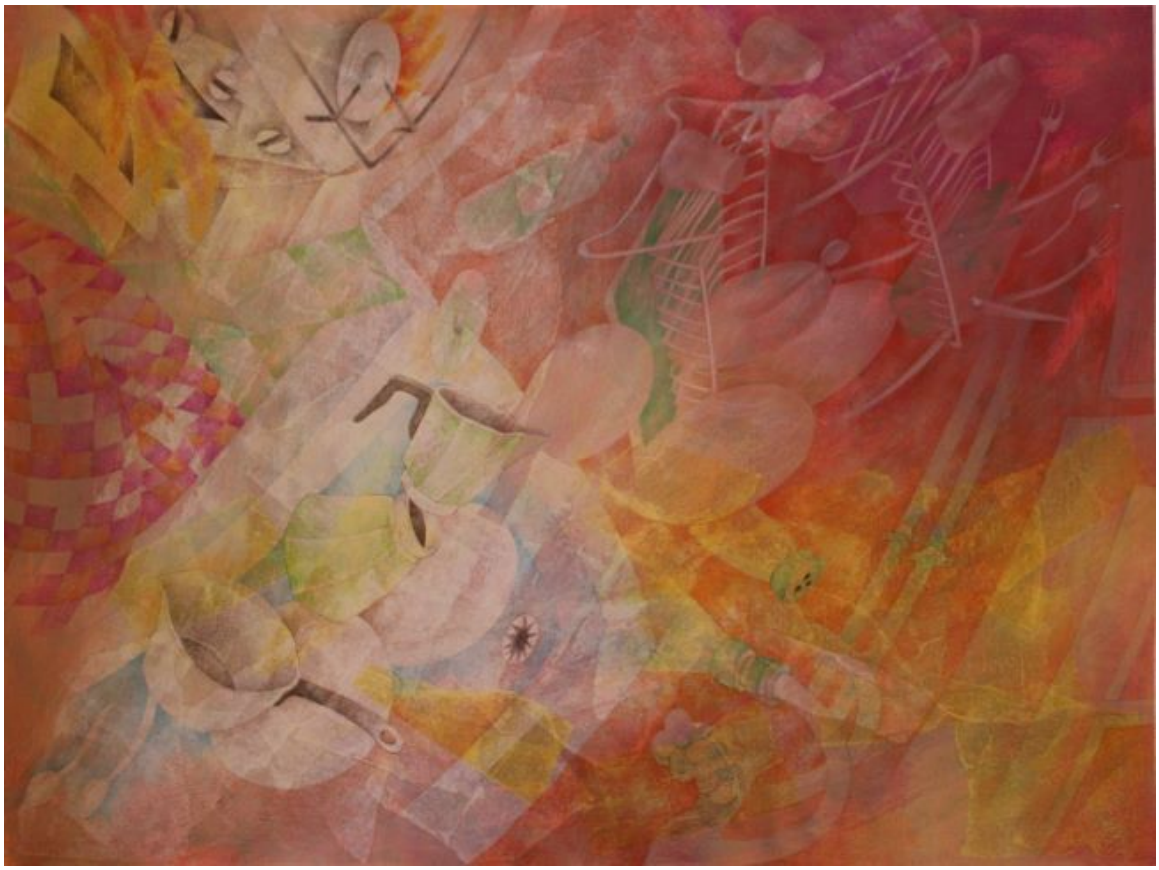

Sin título

Obras de arte

CREADOR/A

Valentina Cruz

FECHA DE CREACIÓN

1991

DESCRIPCIÓN

Obra en formato rectangular en posición vertical. La composición está cubierta de tonos amarillos, naranjos y rojos, con matices de verde y azul que se superponen en capas veladas de color. Sobre ese fondo irregular se distinguen las siluetas blancas de un espacio interior de cocina, hacia el lado derecho un par de ollas y una cafetera dentro de un lavaplatos, hacia la izquierda, se ve la esquina de una cocina con la tapa del horno abierta y arriba de ella, una rejilla escurridor, con platos, cubiertos y vasos ubicados en distintas posiciones.

FORMATO

Dibujo

TÉCNICA

Acuarela - Acuarela, Lápiz de cera - Dibujo, Cartulina - Dibujo

DIMENSIONES

Alto 70 cm - Ancho 50 cm

FUENTE DE INFORMACIÓN

SURDOC

INSTITUCIÓN

Museo Nacional de Bellas Artes