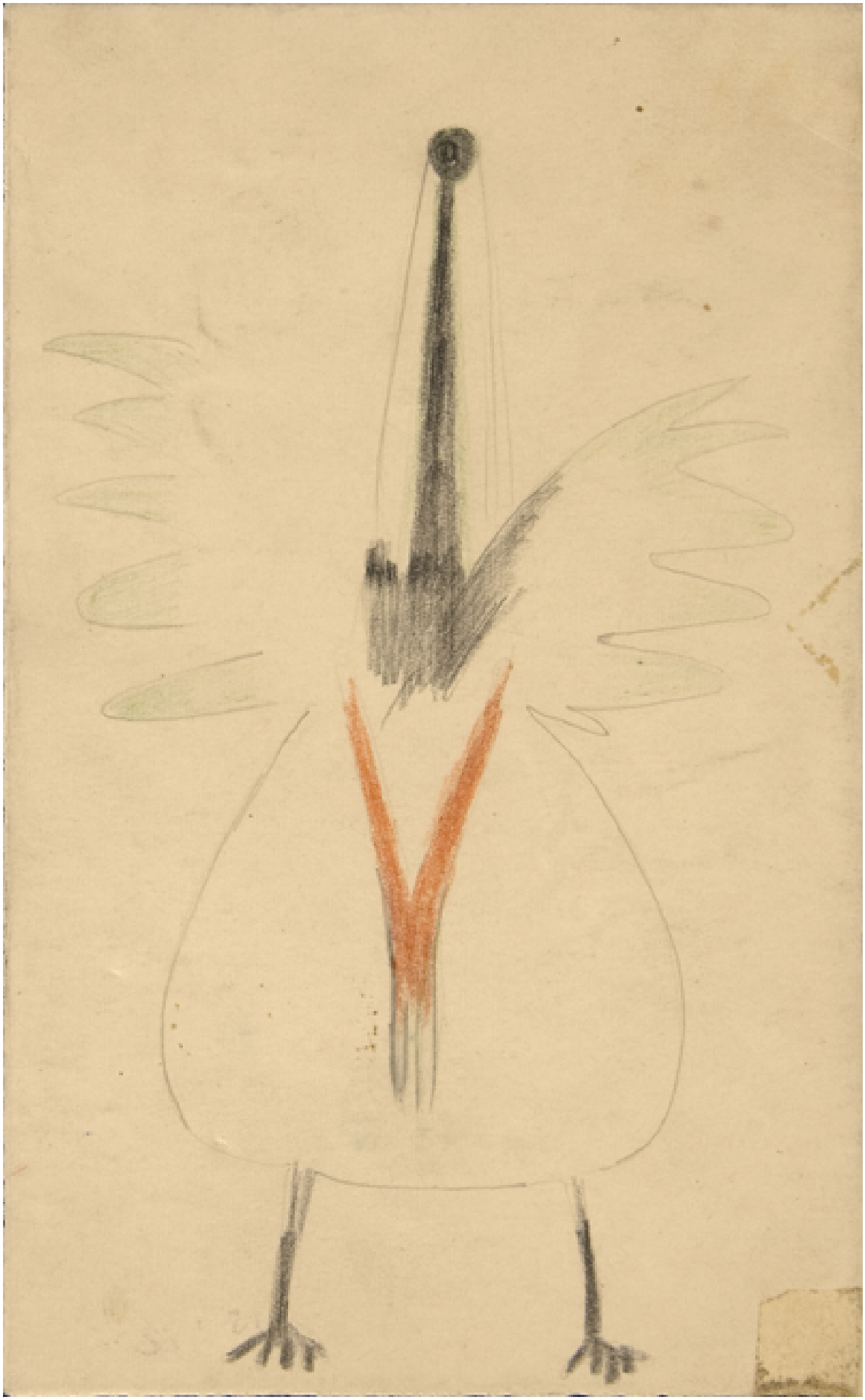

Sin título

Obras de arte

CREADOR/A

Wilfredo Lam

DESCRIPCIÓN

Obra rectangular, orientación vertical. Composición en base a figura de cabeza alargada, cuerpo redondeado y patas delgadas. La cabeza alargada con partes negras se angosta hacia arriba y de los costados de la cabeza surgen dos formas que asemejan alas o plumas con detalles en verde. Al medio del cuerpo redondeado se distingue un detalle naranjo.

FORMATO

Dibujo

TÉCNICA

Papel - Dibujo, Lápiz - Dibujo

DIMENSIONES

Alto 16.2 cm - Ancho 10.1 cm

FUENTE DE INFORMACIÓN

SURDOC

INSTITUCIÓN

Museo Nacional de Bellas Artes