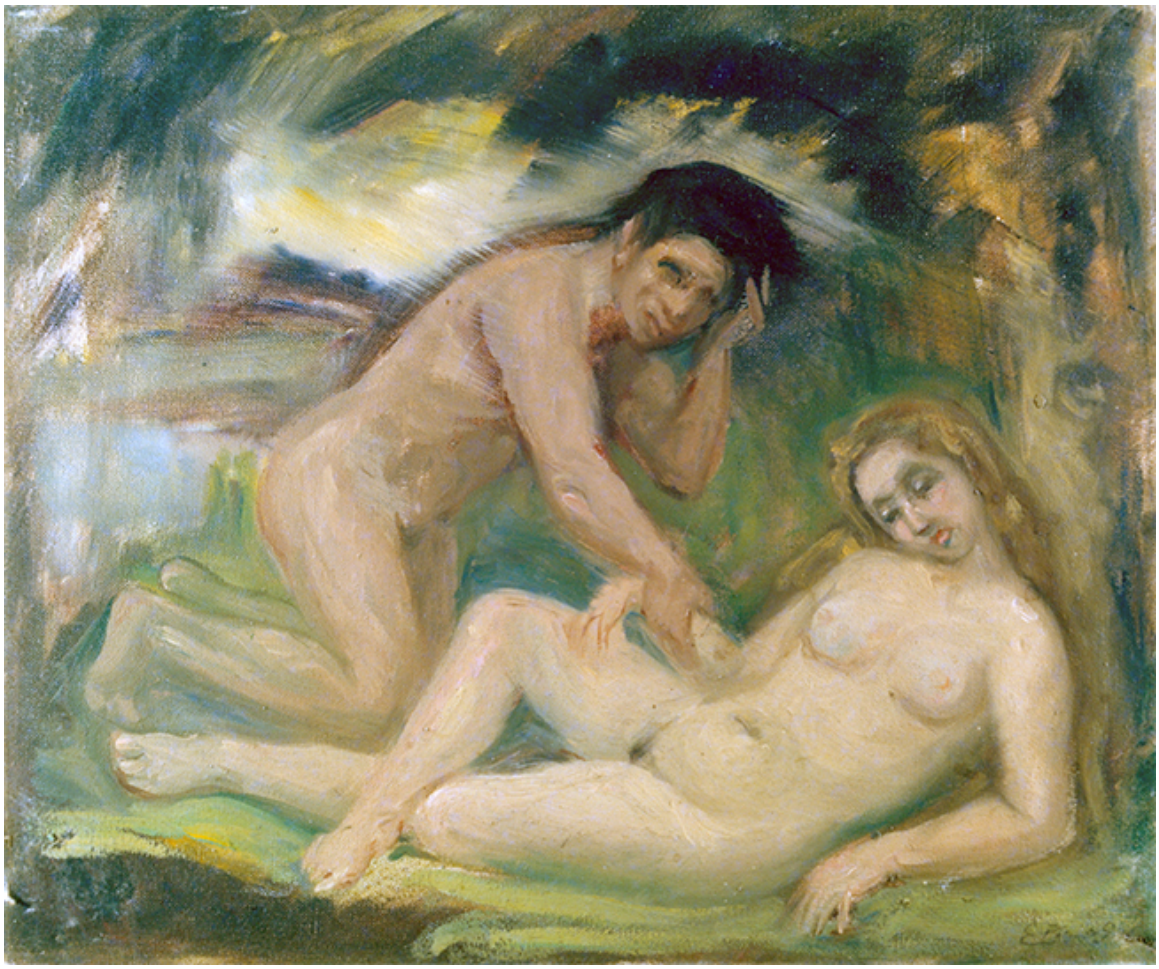

Adán y Eva

Obras de arte

CREADOR/A

Ezequiel Plaza

DESCRIPCIÓN

Obra de formato rectangular, horizontal. Composición en base a desnudo, de dos figuras humanas, una femenina y una masculina. La figura femenina está recostada sobre el césped y otra masculina arrodillada. El fondo compuesto en base a manchas de colores verde claro y verde oscuro, amarillo y blanco.

FORMATO

Pintura (obra visual)

TÉCNICA

Pintura al óleo - Pintura al óleo, Tela - Pintura al óleo

DIMENSIONES

Alto 160 cm - Ancho 290 cm

FUENTE DE INFORMACIÓN

SURDOC

INSTITUCIÓN

Pinacoteca Universidad de Concepción

UBICACIÓN

Av. Chacabuco 1343, Concepción, Región del Biobío, Chile

Mapa